

STATO ATTUALE



Provincia di Reggio Emilia
COMUNE DI BIBBIANO

PERMESSO DI COSTRUIRE

Oggetto:
PROCEDIMENTO UNICO PER LA
DELOCALIZZAZIONE ED AMPLIAMENTO DI
ATTIVITA' PRODUTTIVA ESISTENTE NEL
TERRITORIO COMUNALE (art.53 L.R. 24/2017)

Proprietà:
LAPIPLAST s.r.l.
Leg. Rappresentante Campanini Vaifro
via I Maggio 32, Loc. Barco, 42021 Bibbiano (RE)

Ubicazione edificio:
via Barboiara 12/B, località Barco,
42021, Bibbiano (RE)
Foglio n. 4 - Particelle 232, 228, 14, 16, 230.

Data:
FEBBRAIO 2023

40

RAZIONALIZZAZIONE DEI TRE IMPIANTI

ELABORATO INTRODOTTO IN ADEGUAMENTO
AL PARERE DELLA CONFERENZA
DEI SERVIZI DEL 18.10.2022

Progettista:
BM GEOM. BUCCI MAURO
VIA BRODOLINI 6 - 42025 - CAVRIAGO (RE)
TEL. 0522.576207 mauro.bucci@geopec.it

**STUDIO
BUCCI**

- - - - - NAVETTA di collegamento LAPI PLAST 1 - LAPI PLAST 3:
n. 30 viaggi al giorno
- - - - - TIR con "prodotto finito" da LAPI PLAST 1 ad autostrade o vari luoghi
n. 3 TIR a settimana
- - - - - TIR trasporto materia prima: da autostrada a Lapi Plast 3
n. 4 TIR a settimana

STATO FUTURO

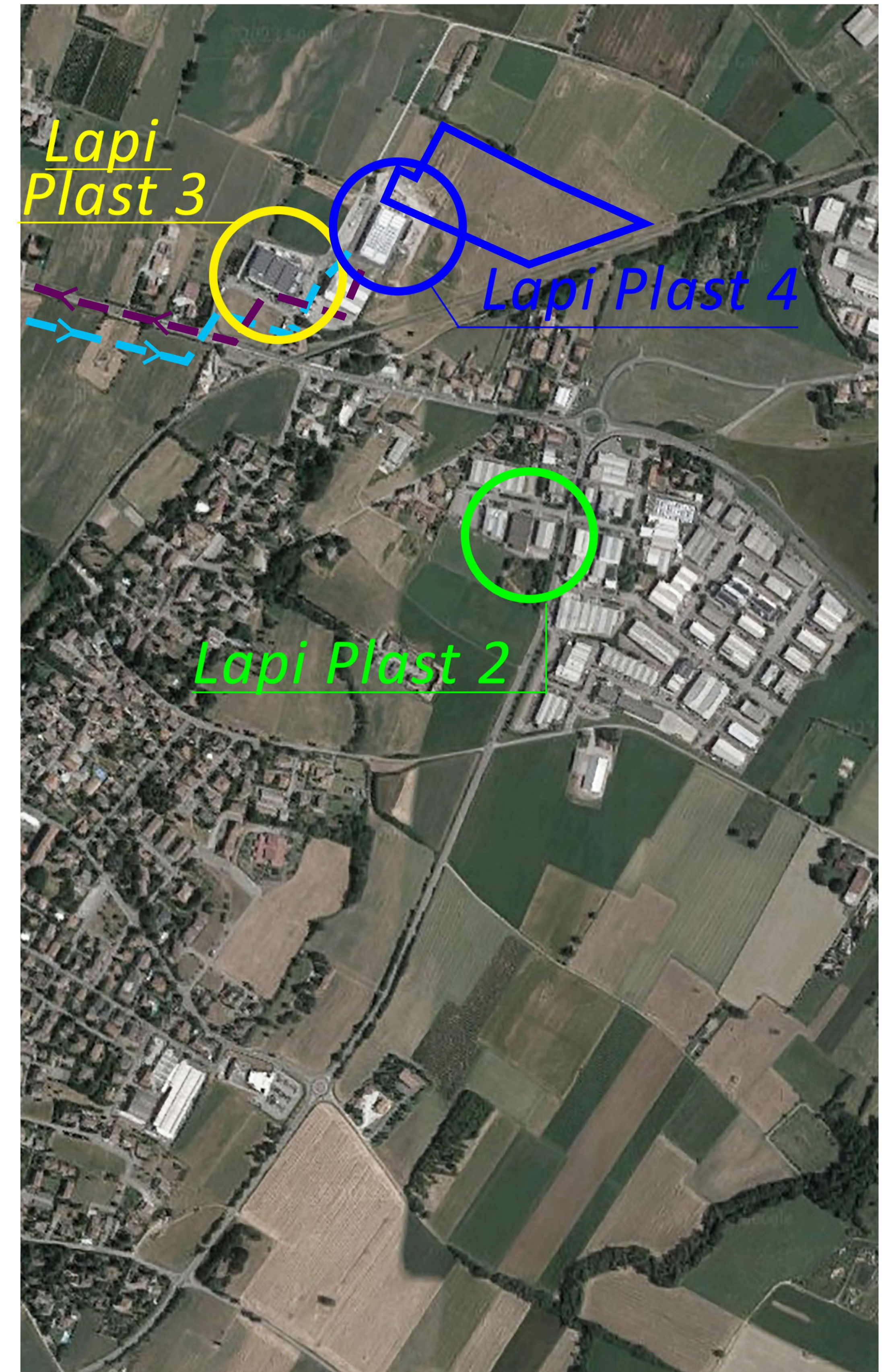

- - - - - TIR con "prodotto finito" da LAPI PLAST 4 ad autostrade
n. 3 TIR a settimana
- - - - - TIR trasporto materia prima: da autostrada a Lapi Plast 4
n. 4 TIR a settimana